



48^e jaargang nr. 12

Het blijkt dat niet iedereen de functie van de knoppen die u hierboven ziet begrijpt. Als u op één van bovenstaande knoppen klikt dan opent Ons Orgaan zich in pdf vorm. De tekst wordt dan in zijn totaal getoond op het scherm. Klikt u op  dan krijgt u de complete tekst van Ons Orgaan te zien. Als u op  klikt dat ziet u alleen de tekst van de "Vrouwen van Nu". U kunt er dan voor kiezen om de artikelen te lezen op het scherm. Als u op één van deze knoppen te klikt wordt dus niet meteen Ons Orgaan geprint maar wordt er een makkelijker leesbare versie geopend die desgewenst geprint kan worden.

Een jaar in vogelvlucht

Zo aan het eind van het jaar kijk je terug naar alles wat er gebeurd is en dat is best veel. Daardoor vliegt de tijd voorbij en voor je het weet zit je weer in de kerstsferen. Over een paar weken is het al weer zover. 2014 is het jaar van afronden geweest. Maar ook van voorbereiden. Want ook Stawel moet zich oriënteren op de rol die zij wil vervullen in relatie tot duurzame ontwikkeling van het buitengebied.

Groene Diensten

Om te beginnen het afronden van het project Groene en Blauwe diensten 2011-2013. Inmiddels hebben 67 eigenaren een contract voor Groene en Blauwe Diensten met een looptijd van minimaal 21 jaar. Inmiddels wordt er gewerkt aan een nieuwe subsidieaanvraag richting de provincie, waardoor het komend jaar ook weer overeenkomsten met eigenaren afgesloten kunnen worden. Ook het project Streekeigen Huis en Erf (SHE) is afgerond waardoor 40 eigenaren plantgoed hebben ontvangen voor een mooi streekeigen beplanting op het erf.

SNL

Na enige tijd van voorbereiden hebben de organisaties voor agrarisch natuurbeheer in midden Overijssel de koppen bij elkaar gestoken en de Cooperatie Agrarisch Natuurbeheer Midden Overijssel opgericht. Enschede wordt vertegenwoordigd door het Landschapsfonds Enschede. Hierdoor kunnen we ook in Enschede in 2016 gebruik maken van de SNL (Subsidieregeling Natuur en Landschap)

Toekomst Stawel

Het bestuur heeft afgelopen voorjaar besloten om onderzoek te laten doen op welke manier Stawel haar positie in de komende jaren blijvend kan versterken. De bijdrage van de gemeente aan Stawel is lager geworden en daardoor zal steeds meer gekeken moeten worden naar andere inkomstenbronnen. Inmiddels is het onderzoek op hoofdlijnen afgerond. Begin volgend jaar wordt het onderzoek afgerond en moeten we het vertalen in concrete projecten

Herinrichtingsprojecten

Enschede Zuid is in 2014 qua verkaveling en inrichting afgerond. Wat nog rest is de lijst geldelijke regeling.

Enschede Noord is qua afronding nog niet zover. Voor Lonnekermarke is komend voorjaar de lijst geldelijke regeling gepland en voor Lonnekerland wordt het ruilplan ter visie gelegd.

Glasvezel

Na een periode van voorbereiding is op 16 december de "werkgroep Glasvezel" gevormd met diverse vertegenwoordigers van o.a. buurtkringen, dorpsraden en lokale belangenclubs. De bedoeling is om in 2015 te komen tot een uitvoerbaar plan om breedbandinternet (glasvezelkabel) uit te rollen in het buitengebied.

En dan is dit nog maar een kort overzicht waar nog vele zaken ontbreken. Maar duidelijk is wel dat er veel gebeurd is en dat er ook nog van alles op stapel staat. Maar voor nu vanaf deze plek namens de consultant en het bestuur van Stawel allemaal fijne feestdagen en een mooie jaarwisseling. Tot ziens in 2014.

In deze editie van Ons Orgaan de volgende onderwerpen:

- "Met kunst de boer op!" (column van Hanny Holdijk)
- Niejs oaver de Streektaal
- Subsidie herstel agrarisch erfgoed
- Buurtkringnieuws; kaartavonden
- Informatieavond natuur bij vliegveld
- Gebiedscollectief Agrarisch Natuurbeheer
- Enschede Zuid; Aktepassering Boekelo-Twekkelo
- Enschede Noord; vaststelling ruilplan Lonnekerland
- Berichten van de Vrouwen van Nu
- Verenigingskalender

"Met kunst de boer op!"

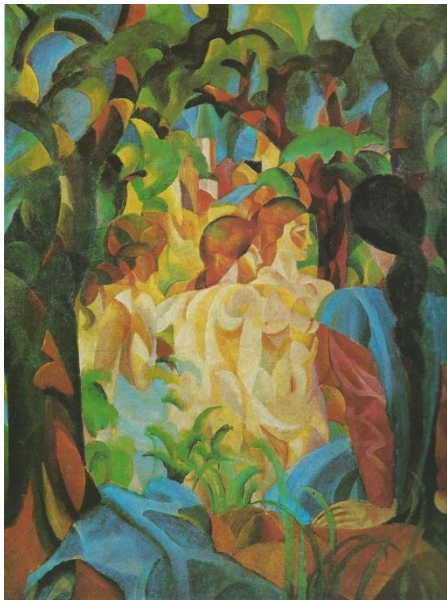

Op de foto zien we: "Badende meisjes met stad op de achtergrond" uit 1913. Olieverf op linnen afm. 100 cm x 80 cm; München, staatsgalerie moderner Kunst van de kunstenaar: August Macke

Het werk van August Macke is doordrongen van een streven naar harmonie. Macke werd geboren op 3 januari 1887 in Meschede (Sauerland). Zijn kinderjaren bracht hij door in Keulen en later in Bonn. Hij maakte zijn opleiding aan het gymnasium niet af en begon in 1904 zijn studie aan de kunstacademie in Düsseldorf. Na 2 jaar verliet hij Düsseldorf teleurgesteld en vertrok naar Berlijn waar hij lessen nam bij de kunstenaar Corinth. Ook daar was hij niet op zijn plaats en hij vond dat hij zich beter zelf verder kon ontwikkelen.

Toen hij dan ook met de impressionistische schilderkunst in aanraking kwam, begonnen zich in zijn werk stilistische trekken af te tekenen. In juli 1907 was Macke voor het eerst in Parijs, daartoe in staat gesteld door Bernhard Koehler, zijn financiële weldoener, die ook der Blaue Reiter (o.a. Kandinski) financieel ondersteunde. Macke had door foto's en uit boeken al een eerste indruk van de impressionistische kunst opgedaan en was dus voorbereid op nieuwe, ongebruikelijke motieven en de vrije penseelvoering. De geweldige, heldere kleurenpracht was echter een openbaring voor Macke. Die eerste tijd liet hij zich vooral door de kunstenaar Manet inspireren, naar wiens schilderijen hij talloze kleine tekeningen maakte, zo leert ons een blik in zijn schetsboek. Kleur- en vormproblemen gaan hem meer en meer interesseren, de inhoud laat hij zo alledaags mogelijk.

Macke blijft ook later steeds openstaan voor impulsen vanuit de Franse kunst, die dan ook geleid hebben tot nieuwe ontwikkelingen in zijn eigen werk. Invloeden in zijn werk zijn o.a. Fauvisme, Kubisme en het Orfisme. (als het U interesseert kijk dan eens op internet naar deze kunststromingen). Macke raakt zeer onder de indruk van het werk van de kunstenaar Matisse en zijn werk wordt nu gekenmerkt door kleurrijke vlakken, de kleuren zijn duidelijk van elkaar gescheiden. Later ontmoet hij de kunstenaar Marc met wie hij een vriendschap voor het leven sluit.

In 1912/13 kwam het werk van Macke tot volle rijpheid, sterker ritme in de kleurschakeringen terwijl invloeden uit het kubisme en het futurisme het inpassen van vormen in een vaste structuur bewerkstelligden. Deze impulsen brachten Macke ertoe zijn eigen voorstellingen strenger op te bouwen, de vlakken sterker in te binden in een ordenende structuur van vormen en de compositie op die manier meer stabiliteit te geven.

Het schilderij : **BADENDE MEISJES MET STAD OP DE ACHTERGROND** is een extreem voorbeeld, want het motief in dit schilderij is uitsluitend opgebouwd uit kleine, blokachtige,

ronde segmenten. Zijn mecenas (financiële beschermheer) maakte het mogelijk dat Macke naar Afrika reisde en daar veel aquarellen produceerde. Na terugkomst ontstonden in de maanden die volgden 36 schilderijen waarin hij motieven verwerkte die de reis naar Afrika hem had opgeleverd. Het uitbreken van de eerste wereldoorlog maakte een abrupt einde aan deze productieve fase. Macke werd soldaat en sneuvelde al een paar weken later op 26 september 1914. Met dank aan Dietmar Elger.

Niejs oawer de Streektaal



Op zoaterdag 13 en zundag 14 december koopt Hellingen Hendrik in de Reggehof in Goor met zien nije programma lös. Zoas 't der noe oetzöt geet hee zien leaven bettern, joa 't geet teegn 't eande van 't joar an en dan koopt 't mangs vanzölf met de goeie vuurnemmens en hee geet dan ok hardop ziene zeunden

oawerdèenken. Op beide daage begeent hee met zien spektakel um 8 uur 's oamnds en de kaarten kost € 20,- per stuk.

Kaarten voor de Reggehof köj bestellen op maandag en vrijdag van 09.00 uur tot 16.00 uur en op dinsdag t/m donderdag van 13.00 tot en met 16.00 uur (0547-284888) of op de webstea : www.reggehof.nl.

Op zundag 28 december köj nog terecht bie de Kappen in Hoksebarge voor nen Twentsen oamnd. 't Noll'nkooer hef disse keer wier 'n gevarieerd programma voor de leu, lokale, nationale en internationale gebuurtenissen wördt onder 'n andach brach met zang, dans en völ gekheid. Den oamnd wördt ok de "Hoksebarger van 't joar" bekèend maakt. En de opbrengst van den oamnd wördt an 'n good doel besteed. 't Begeent den oamnd um 8 uur 's oamnds en de kaarten kost € 12,50 per stuk.

Kaarten voor de Kappen köj telefonisch bestellen van maandag tot en met donderdag tusken 08.30 uur en 12.30 uur (053-5730250) of op de webstea: www.dekappen.nl.

A'j nog vroagen hebt of iej weet' dat der eargens anders 'n mooi optreden in de streektaal is, köj mie'j aaltied bellen, 074-2911090, Alie van der Veer.

Subsidie herstel agrarisch erfgoed



Sinds begin dit jaar heeft Twente een boerderijenstichting: Twentse Erven. Afgelopen voorjaar hebben zij subsidie ontvangen van provincie Overijssel voor het project Buurten in Twente. Onderdeel van dit project is het subsidiëren van herstelwerk aan agrarisch erfgoed. Boerderijeigenaren kunnen

hiervoor 25% subsidie ontvangen tot een maximum van € 3.000. Aanmelden voor de regeling kan tot 12 januari 2015 via de website. <http://www.twentse-erven.nl>

Bewoners van karakteristieke boerderijen in Twente kunnen gebruik maken van deze regeling ter ondersteuning van de werkzaamheden. Meer informatie over het project en de regeling kun je vinden op www.buurtenintwente.nl

Buurtkringnieuws



De Buurtkring Broekeurne organiseert komend voorjaar de kaartavonden voor de gezamenlijke buurtkringen. De avonden zijn op: 21 januari, 4 februari, 18 februari, 4 maart, 18 maart, 1 april en worden gehouden bij 't Spieker (Bianca en Egbert Visser), Helmerstraat 320, Usselo, aanvang 20:00 uur.

Buurtkring Broekheurne wil graag onderstaande lijst voor het huren van werktuigen onder uw aandacht brengen.

Werktuigenoverzicht Buurtkring Broekheurne				
	Tarief ½ dag	Tarief hele dag	Locatie	Telefoonnummer
Zaaibedcombinatie	€ 35,00	€ 55,00	W. Wissink, Geessinkweg 403	053-4773098
Weiderol 3 meter	€ 20,00	€ 30,00	M. Hagting, Moorvenweg 2a	06-51124026
Schijveneg	€ 35,00	€ 50,00	M. Hagting, Moorvenweg 2a	06-51124026
Drainagespuit	€ 60,00	€ 100,00	M. Hagting, Moorvenweg 2 ^a	06-51124026

Informatieavond natuur bij vliegveld



Op 17 december organiseert ADT een inloopavond over de inrichting natuur bij het vliegveld. U wordt van harte uitgenodigd voor deze avond over de 130 ha in te richten natuur (Ecologische Hoofd Structuur, EHS) ten zuiden van de luchthaven. De inloopavond duurt van 20.30 uur tot 21.30 uur en is in de oude terminal aan de Vliegveldweg 333 in Enschede. Er is informatie beschikbaar over hoe de inrichting van de natuur én de toeristische routes in en om het gebied er straks uit zien.

Een samenhangend stelsel van natuurgebieden Met de nieuwe inrichting van 130 ha natuur ontstaat een samenhangend stelsel van natuurgebieden rond de luchthaven: een groot aaneengesloten gebied, waar planten en dieren de ruimte krijgen. De vroegere

waterhuishouding wordt zoveel mogelijk in ere hersteld. Ook komen er wandel-, ruiter- en fietsroutes in het gebied. De ontwerpers van de inrichting van het gebied beantwoorden vragen, onder andere aan de hand van kaartmateriaal.

De uitvoering van het werk

Half november is de inrichting van de EHS al van start gegaan. De Timmerhuis Groep uit Vriezenveen heeft de aanbesteding voor het werk gewonnen en zet een projectorganisatie op die zelfstandig het werk uitvoert. De werkzaamheden worden 1 oktober 2015 afgerond.

Belevingspad en recreatiemogelijkheden

In het gebied wordt een 'cultuurhistorisch belevingspad' ingericht. Hier kunnen verhalen van onder meer bewoners en gebruikers van het gebied over hun belevingen van de historie en gebeurtenissen worden verwerkt. Daarnaast is er inmiddels een initiatief gestart om een fietsroute aan te leggen rond het vliegveld langs restanten en objecten uit onder andere WOII. Het fietspad ontsluit niet alleen de nieuw ingerichte natuur, maar verbindt ook de andere parels in de omgeving: Lonnekerberg, het Holthuis, Oosterveld, Hof Espelo en Zuidkamp. Vele partijen zijn betrokken bij het initiatief. Ook hierover is informatie beschikbaar op 17 december. Het definitieve ontwerp van de Ecologische Hoofd Structuur en de toelichting daarop vind u op <http://www.adttwente.nl/gebied/natuur/>

Gebiedscollectief Agrarisch Natuurbeheer

Op 26 november is door het Dagelijks Bestuur bij de notaris het Coöperatief Agrarisch Natuur Collectief Midden Overijssel U.A. opgericht. Het Collectief waarin acht Agrarische Natuur Verenigingen (ANV) samenwerken, heeft de taak om vanaf 1 januari 2016 het agrarisch natuur en landschapsbeheer (ANLB) in haar werkgebied te regelen. Het werkgebied omvat de gemeenten Almelo, Borne, Dalfsen, Deventer, Enschede, Haaksbergen, Hardenberg, Hellendoorn, Hengelo, Hof van Twente, Olst-Wijhe, Ommen, Raalte, Rijssen-Holten, Twenterand en Enter-Wierden.

Vanaf 2016 gaat een nieuwe subsidieregeling rond het agrarisch natuur- en landschapsbeheer van start. Daarin krijgen collectieven anders dan de huidige agrarische natuurverenigingen de komende zes jaren (2016 – 2021) een grote verantwoordelijkheid in het opstellen en uitvoeren van het agrarisch natuurbeheer op gebiedsniveau. Het Collectief wordt vanaf 2016 'eindbegunstigde' van de provinciale subsidie en zal de subsidie toegekend krijgen op basis van een ecologisch goed onderbouwd plan. Het Collectief sluit overeenkomsten af met afzonderlijke beheerders (grond- eigenaren/gebruikers) en zal de komende jaren toe moeten zien op het naleven van de overeenkomsten. Met deze aanpak verwachten Collectieven en Provincies meer resultaat te bereiken met het agrarisch natuur- en landschapsbeheer. Vanaf 2016 kunnen agrariërs alleen via een Collectief in aanmerking komen voor een bijdrage uit de subsidieregeling agrarisch natuur- en landschapsbeheer. Wilt u hierover meer weten, neem dan contact op met G. Meutstege, coördinator voor het Landschapsfonds Enschede.



Aktepassering Boekelo-Twekkelo



Op woensdag 19 november werden in het verenigingsgebouw in Usselo onder ruime belangstelling de handtekeningen gezet voor de verkavelingsakte Boekelo-Twekkelo. Met de ondertekening door de voorzitter en de secretaris van de uitvoeringscommissie en de notaris staat het eigendom van de toedeling nu vast. Daarmee is het onderdeel verkaveling nu afgesloten voor de Herinrichting Enschede Zuid. Op dit moment worden ook de laatste inrichtingsklussen afgerond. In een enkel geval zal dit ook nog volgend voorjaar plaatsvinden. Er is dan nog één belangrijke klus te klaren. Dat is de financiële afwikkeling. Officieel heet dat de 'Lijst der Geldelijke Regeling'(LGR). In de LGR wordt de onder- en overbedeling financieel afgehandeld. En belangrijke post in de LGR is het nut van de verkaveling. De kosten die gemaakt zijn en die door eigenaren dienen te worden opgebracht worden op basis van de bepaling van het nut toegerekend aan degenen die er door de verkaveling op vooruit zijn gegaan. Inmiddels is ook besloten om voor de deelgebieden Broekheurne en Boekelo-Twekkelo gelijktijdig ter visie te gaan met de LGR. Het is de bedoeling dit proces in 2015 af te ronden en daarmee ook de Herinrichting Enschede Zuid definitief af te sluiten.

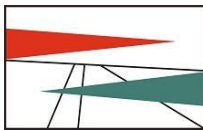

Enschede Noord

Vaststellen ontwerp-ruilplan Lonnekerland

Op 10 december 2014 heeft de uitvoeringscommissie Enschede-Noord het conceptontwerp-ruilplan Lonnekerland vastgesteld. Het ontwerp-ruilplan wordt vanaf 12 januari 2015 zes weken ter inzage gelegd. Alle belanghebbende grondeigenaren/-gebruikers krijgen over deze terinzagelegging per aangetekende post bericht. Tot 23 februari 2015 is er de mogelijkheid een zienswijze in te dienen op het ontwerp-ruilplan, als men het niet eens is met de voorgestelde toedeling. Meer informatie over deze procedure is vanaf half januari 2015 te vinden op www.herinrichtingschedenoord.nl



Nieuwjaarsbijeenkomst 2015

Vrouwen van Nu afdeling Lonneker/Enschede nodigt u samen met uw partner/vriend(in) van harte uit voor het bijwonen van onze nieuwjaarsbijeenkomst. Deze zal gehouden worden op donderdag 29 januari 2015. Locatie: Café/restaurant Sanders Kuper. Aanvang : 20.00 uur. Zaal open vanaf: 19.30 uur. Wij hebben de "Dree vrouwleu uut 'n Achterhook" bereid gevonden om deze avond voor ons op te treden. Zij brengen een programma bestaande uit liedjes, sketches en gedichten. Alles geënt op het gewone dagelijkse leven en

voor iedereen herkenbaar. Het optreden is een afwisselende dialect voorstelling, niet politiek of anderszins getint. De gewone dagelijkse thema's met een vrolijke persiflage gebracht. Het belooft een leuke en gezellige avond te worden en wij hopen op een grote opkomst. Wij vragen een bijdrage van € 5,-

Opgave: donderdag 15 januari 2015 bij Gerrie ter Brugge. Tel. 053-4761869 of per mail jterbrugge@hetnet.nl

het bestuur.

Streektaaldag 2015

Datum: dinsdag 17 maart 2015
Van: 10.00 tot 16.00 uur
Zaal open: 9.30 uur
Waar: Multifunctioneel centrum "De Carrousel", van Reeuwijklaan 5,
731 EH Ommen, tel. 0529-452047
Kosten: € 25,00 inclusief koffie/thee en lunch, € 30,00 voor niet-leden.
Opgave: tot 21 februari 2015, bij voorkeur per e-mail,
bij Alie van der Veer a.h.vanderveer@wolmail.nl of 074-2911090.

Na opgave dient het verschuldigde bedrag z.s.m. overgemaakt te worden naar rekeningnummer IBAN NL21RABO 0316703028 ten name van NBvP, Vrouwen Van Nu afdeling Lonneker Enschede. De penningmeester van de afdeling maakt daarna het totaalbedrag van alle aanmeldingen ineens over naar het Provinciaal rekeningnummer.

Programma:

Spreekers in het morgenprogramma zijn Sabine Uitslag, veelzijdig politica en Tweede Kamerlid tot 2012. Naast haar belangstelling en vroegere werk in de gezondheidszorg heeft zij veel meer kwaliteiten en won in 2012 de 3e prijs bij het ballroomdansen bij AVRO's Strictly Come Dancing en is ze als zangeres bekend. Onlangs heeft u haar kunnen bewonderen als deelneemster aan the Voice of Holland. Haar roots liggen in Westerhaar en zij spreekt met ons over "hoe betrek je de jeugd bij de streektaal".

Tevens vragen wij nogmaals uw aandacht in het ochtendprogramma voor Jannes Mulder, oud-diskjockey, gemeenteraadslid van Steenwijkerland en één van de meest gerenommeerde presentatoren van Nederland. Hij vertelt hoe hij de streektaal gebruikt en benut in zijn werk met vooral ook veel jongeren.

Het middagprogramma wordt gevuld door het Kleinkoor Ootmarsum, zij zingen vooral Twentse liederen, al dan niet vertaald en doen dit a capella waarbij ook vooraf de nodige uitleg hierover wordt gegeven.

Tijdens de tussenpauzes dragen leden en oud-leden van de werkgroep Streektaal enkele gedichten en korte verhalen voor.

Verenigingskalender.

Woensdag 17 december: Vrouwen van Nu.

Kerstbijeenkomst.

Aanvang: 19:30 uur. Locatie: De Waarbeek Hengelo.

Donderdag 22 januari: Vrouwen van Nu.

Commissievergadering.

Aanvang 10:00 uur. Locatie: Café Sprakel in Lonneker.

Dinsdag 27 januari: Vrouwen van Nu.

Wandelen met de fiets- en wandelcommissie.

Nadere informatie volgt.

Donderdag 29 januari. Vrouwen van Nu.

Nieuwjaarsbijeenkomst met partner/ vriend(in).

Aanvang: 20:00 uur. Locatie: Café/restaurant Sanders Kuper

Donderdag 19 februari: Vrouwen van Nu.

Algemene Ledenvergadering.

Aanvang: 14:00 uur. Locatie: Verenigingsgebouw Usselo.